gemeente Capelle aan den IJssel

Duurzaam Capelle

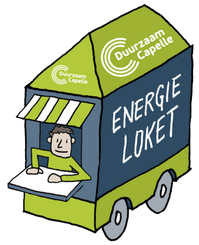

Capelse Energieloket

Capellenaren weten het Energieloket op het Amnestyplein goed te vinden. Met het Energieloket on Tour ging de gemeente tijdens de Week van de Duurzaamheid de wijken in.

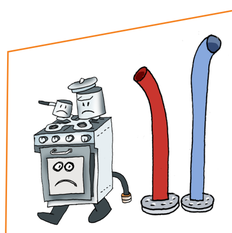

Aardgasvrij Capelle

De wijken Schollevaar en Fascinatio zijn al aardgasvrij. In 2050 moet ook de rest van Capelle aardgasvrij zijn. In maart 2022 is de Capelse Transitievisie Warmte door de gemeenteraad vastgesteld. Hierin staat met welk alternatief en wanneer gebieden aardgasvrij gemaakt kunnen worden. In het Rivium en in de Florabuurt en omgeving doet de gemeente onderzoek naar aardgasvrij.

Zon op parkeerplaatsen

De gemeente wil grote parkeerplaatsen overkappen met zonnepanelen.

De gemeente onderzoekt bij metrostation Capelsebrug de mogelijkheid voor een elektrische OV-hub, inclusief het overkappen van parkeerplaatsen.

Label C kantoren

Op 1 oktober 2022 voldeed 85% van de kantoren in Capelle aan de plicht om minimaal energielabel C te hebben. In 2023 start het toezicht en de handhaving op de kantoren die nog niet voldoen.

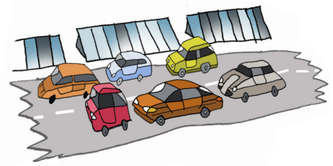

Laadpalen

Steeds meer Capellenaren rijden elektrisch. Het aantal (semi) publieke laadpalen is gegroeid naar 285 in september 2022.

Energiebox

5.165 huishoudens ontvingen een Energiebox. Ruim 1.000 huishoudens ontvingen bij de box ook een energiebespaaradvies van een energiecoach.

Samen werken aan duurzaamheid

Honderden Capellenaren bezochten fysieke- of digitale bijeenkomsten, namen deel aan de Week van de Duurzaamheid of gingen langs bij het Energieloket. De VvE Helpdesk ondersteunde in 2022 63 Verenigingen van Eigenaren bij de verduurzaming van hun gebouw. Met en voor bedrijven organiseerde de gemeente diverse bijeenkomsten en in Fascinatio werd de Green Business Club opgericht.

Tegel eruit, groen erin

In 2022 deed Capelle aan den IJssel voor het eerst mee met het NK Tegelwippen. Capellenaren wipten bijna 4.500 tegels.

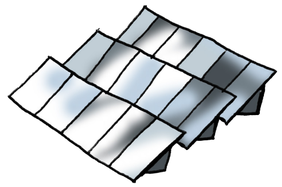

Zonnepanelen

In maart 2022 lagen er 54.662 zonnepanelen in Capelle. Ruim 11.000 meer dan het jaar daarvoor. Energiecoöperatie ZonKracht Capelle opende in april 2022 haar eerste zonnedak.

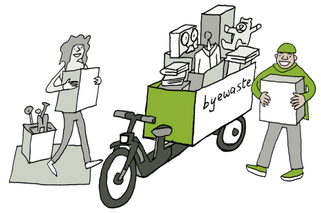

Afval voorkomen

Sinds februari 2022 haalt de gratis ophaalservice Byewaste in heel Capelle oude spullen op aan huis. In 2022 haalde Byewaste in Capelle ruim 22.000 kilo op.

Warmtebeeldenactie

In de winter van 2021-2022 verzorgde het Energiecollectief Capelle (ECC) een warmtebeeldenactie. Bij bijna 300 woningen is een warmtebeeld gemaakt, waardoor Capellenaren nu weten hoe goed hun woning geïsoleerd is.